



'S HEERENWEI 21

ZEVENBERGEN

VRAAGPRIJS € 750.000 K.K.



OMSCHRIJVING

In villawijk "de Bosselaar", aan de buitenrand, op een prachtige locatie gelegen riante (ca. 225m² woonoppervlakte) vrijstaande villa met slaapkamer en moderne badkamer op de begane grond, een inpandige berging/wasruimte. Rondom het huis ligt een fraai aangelegde tuin met tuinhuisje, perken, bomen, gazon, diverse terrassen en veel privacy. De woning is gebouwd in ca. 1977 en gelegen op een perceel van 664m² eigen grond. Er wordt nog een strook grond aan de voor- en achterzijde gehuurd van de gemeente van totaal ca. 160m². De woning is uniek gelegen, in een rustige villawijk met alle voorzieningen zoals het gezellige centrum, een brede basisschool, een middelbare school, diverse sportvoorzieningen en het NS-station.

Indeling begane grond:

Ruime entree/hal met vide, meterkast en toegang tot de woonkamer, de slaapkamer, de wasruimte en het toilet. Het toilet is geheel betegeld en voorzien van wandcloset en fonteintje. De ruime L-vormige, tuingerichte woonkamer staat in open verbinding met de keuken en is voorzien van een deur naar de slaapkamer, een schuifpui naar het terras en een open haard. In de zomer is het heerlijk koel binnen. Dat komt door stand ten opzichte van de zon en het overdekte terras. De keuken is voorzien van een loopdeur naar de achtertuin en een eenvoudige eiken keukeninrichting met inbouw: vaatwasser, inductie kookplaat, afzuigkap en koelkast.



De ruime badkamer is geheel betegeld en voorzien een dakkapel, ligbad, inloopdouche, toilet, bidet en dubbele wastafel in meubel.

Met hoeveel zorg ook samengesteld er kunnen onvolledigheden voorkomen in de informatie en de afbeeldingen en het kan derhalve niet als een aanbod worden gezien. Er kunnen geen rechten aan worden ontleend en de opgegeven afmetingen, oppervlakte- en inhoudsmaten zijn dan ook indicatief.

Wij maken gebruik van een NVM model koopovereenkomst. In het kader van zekerheidstelling wordt er standaard een bankgarantie/waarborgsom van 10% opgenomen in de koopovereenkomst.

De slaapkamer biedt toegang tot de moderne, geheel betegelde badkamer met inloopdouche, wandcloset en wastafel op meubel. De slaapkamer geeft tevens toegang tot de berging/wasruimte. De parterre is met uitzondering van de slaapkamer voorzien van een marmeren vloer. De slaapkamer is voorzien van een PVC vloer.

Indeling eerste verdieping:
Overloop/vide met toegang tot vier slaapkamers, de tweede badkamer en een inloop bergruimte. Twee slaapkamers zijn gelegen aan de voorzijde en twee aan de achterzijde.



KENMERKEN



WOONOPPERVLAKTE

226 m²

PERCEELOPPERVLAKTE

664 m²

BOUWJAAR

1977

AANTAL KAMERS

6

AANTAL SLAAPKAMERS

5

LIGGING

in woonwijk

TYPE WONING

vrijstaande woning

ISOLATIE

dakisolatie, muurisolatie,
gedeeltelijk dubbel glas

ENERGIELABEL

C

EXTERNE BERGRUIMTE

8 m²

ONDERHOUD BINNEN

goed

ONDERHOUD BUITEN

goed

LOCATIE OP DE KAART

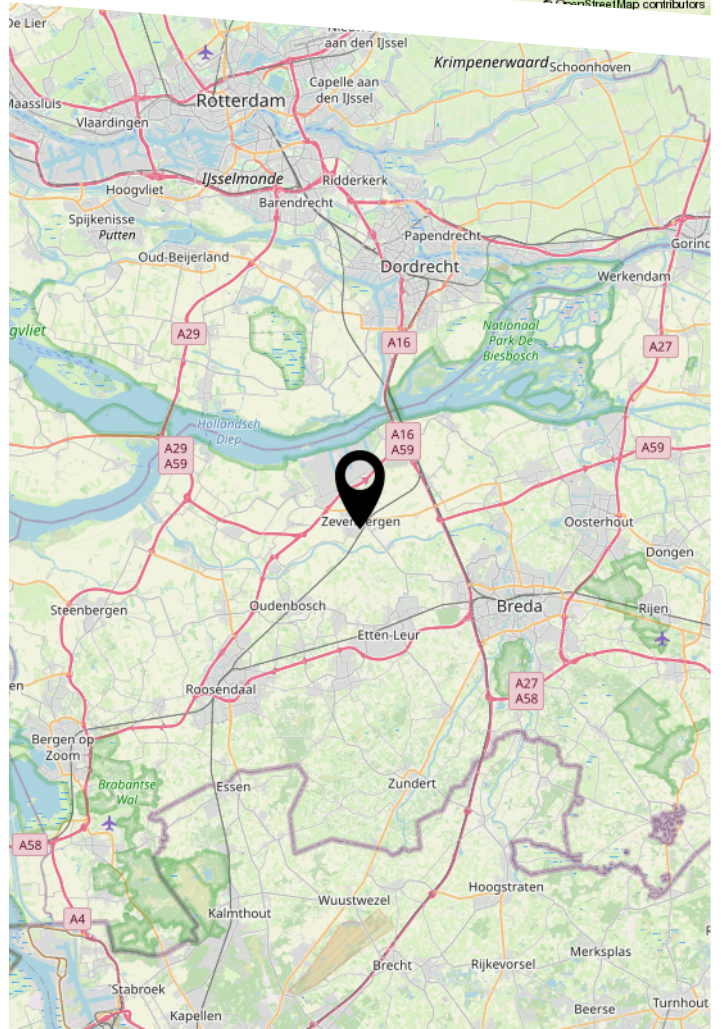
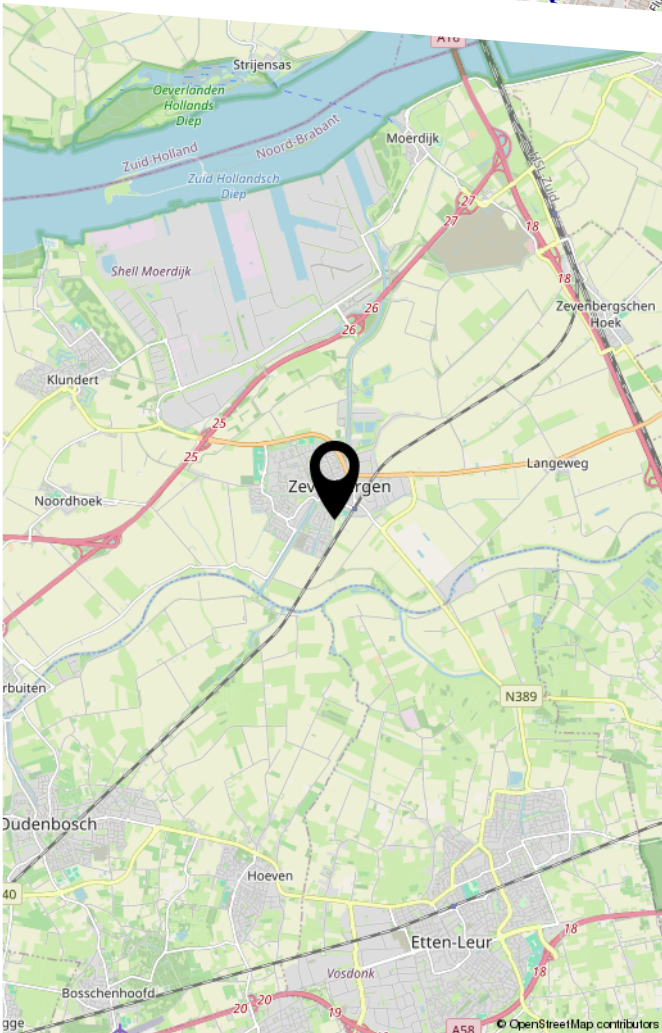
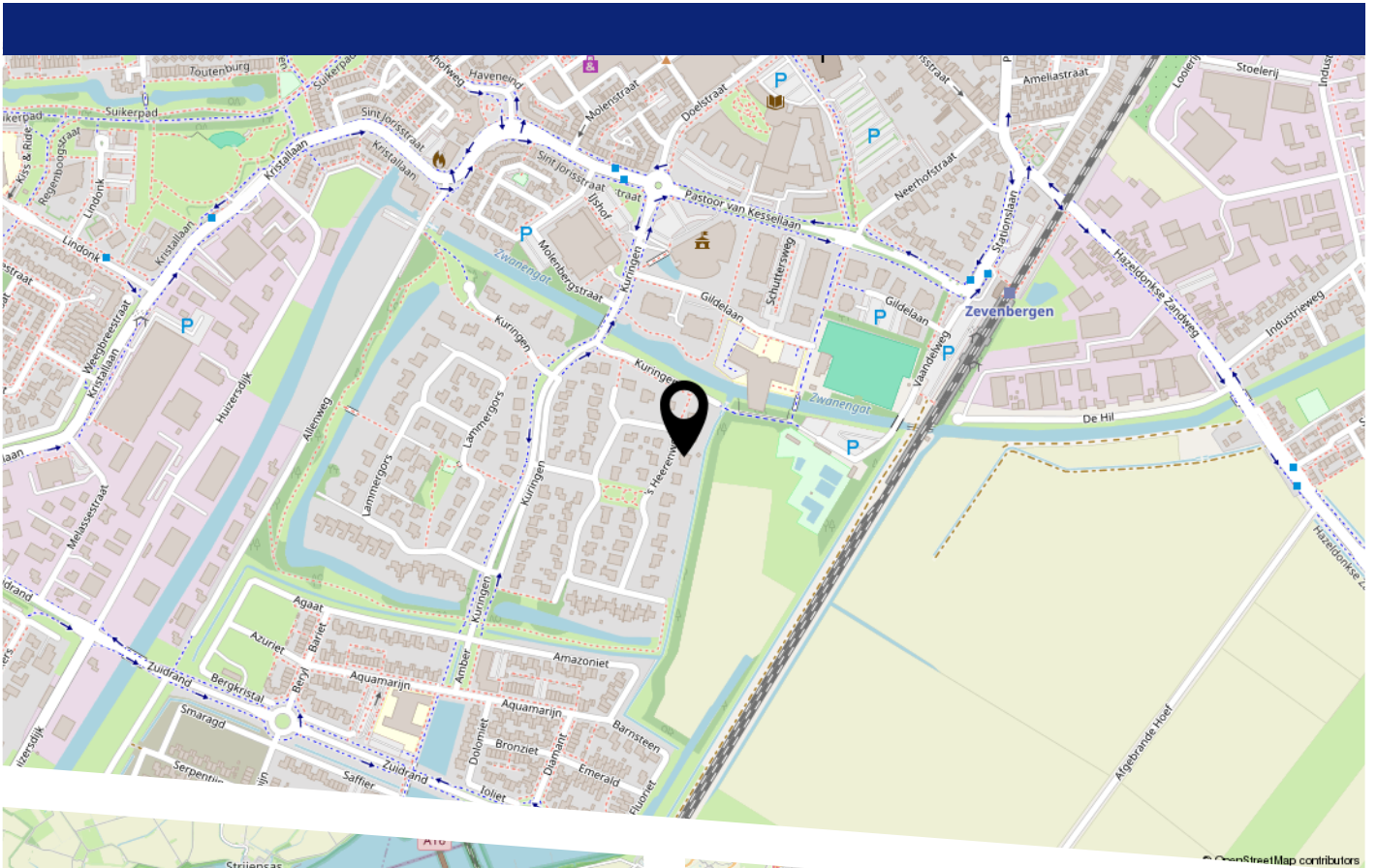



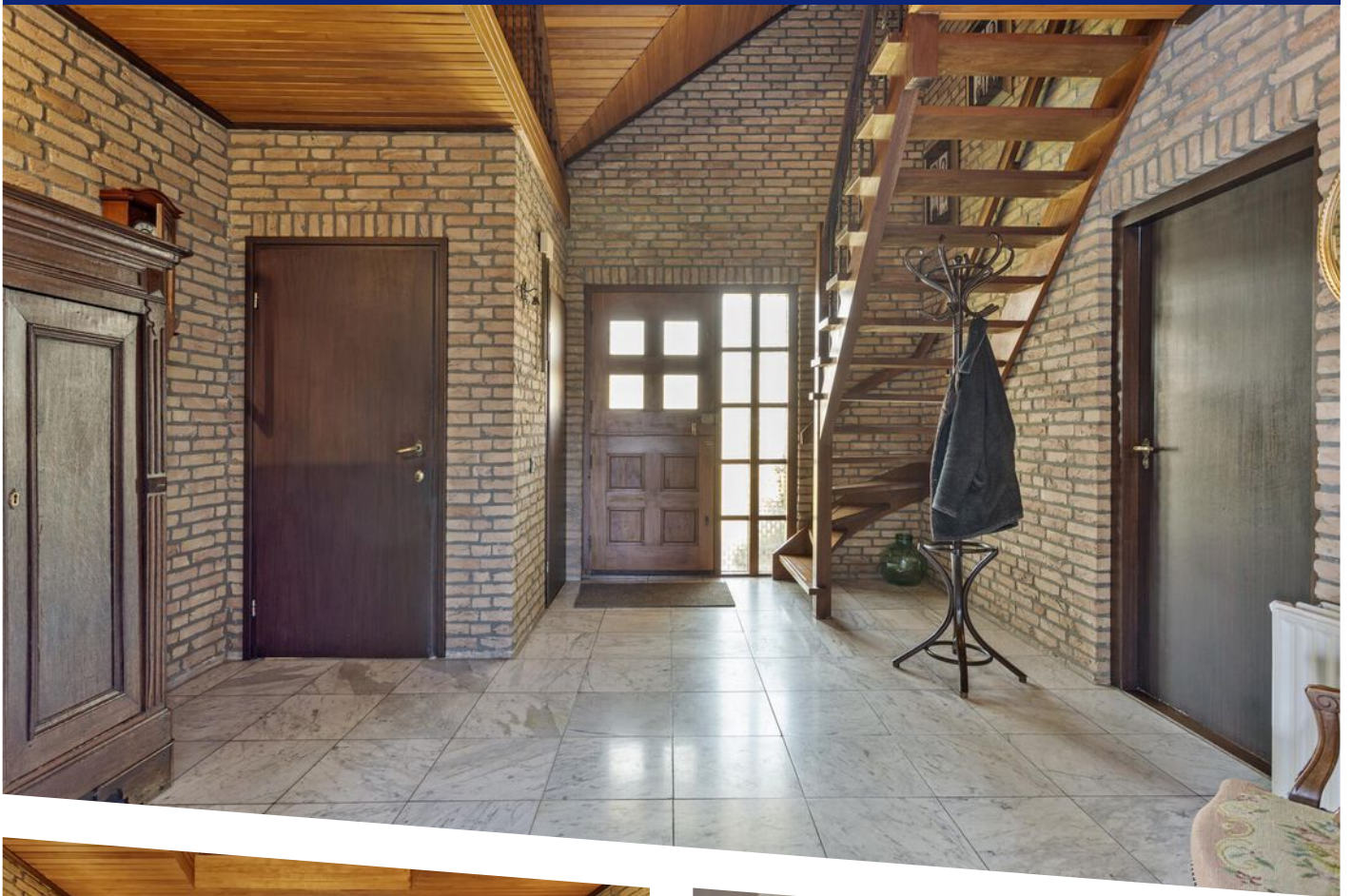

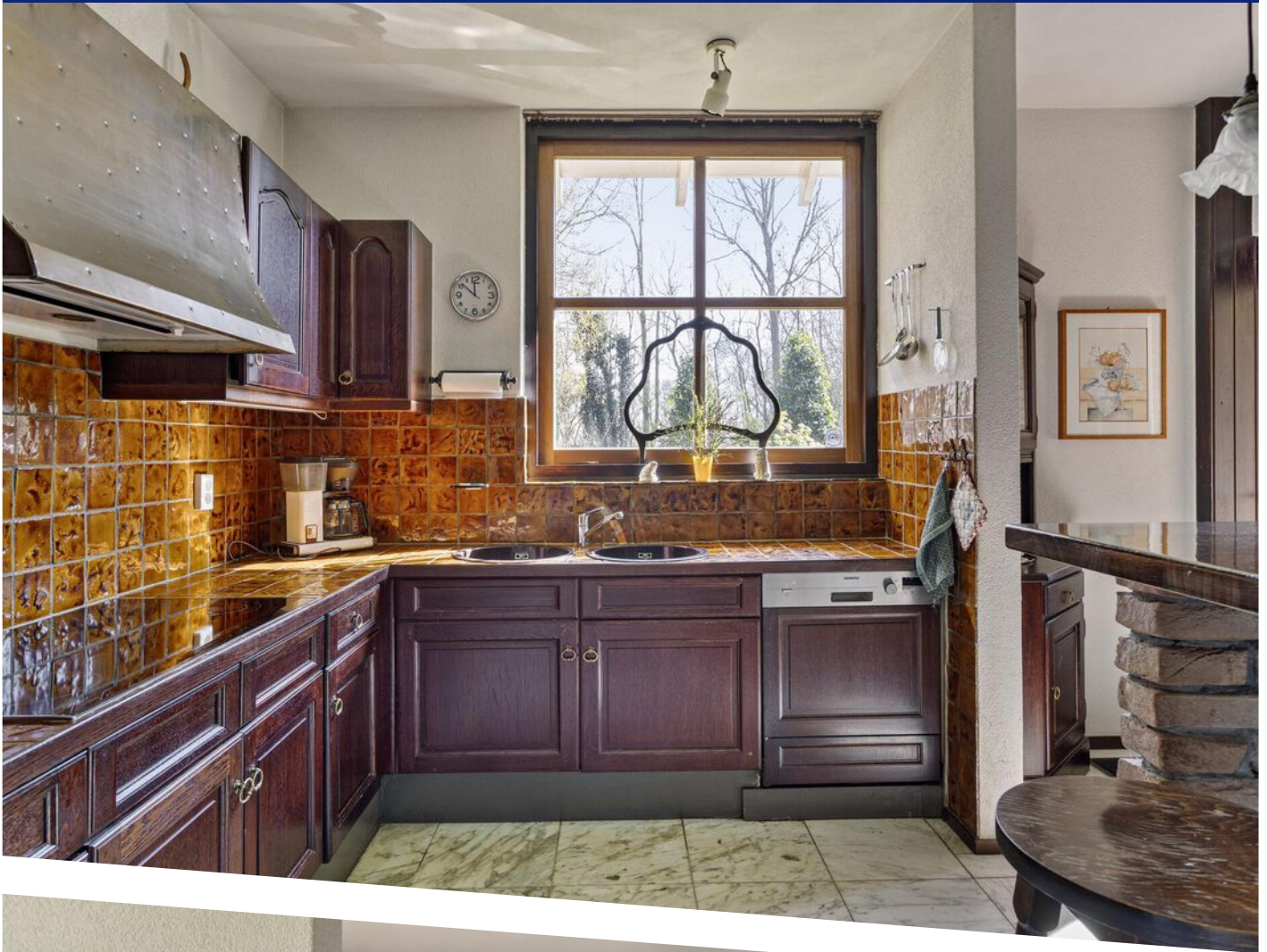

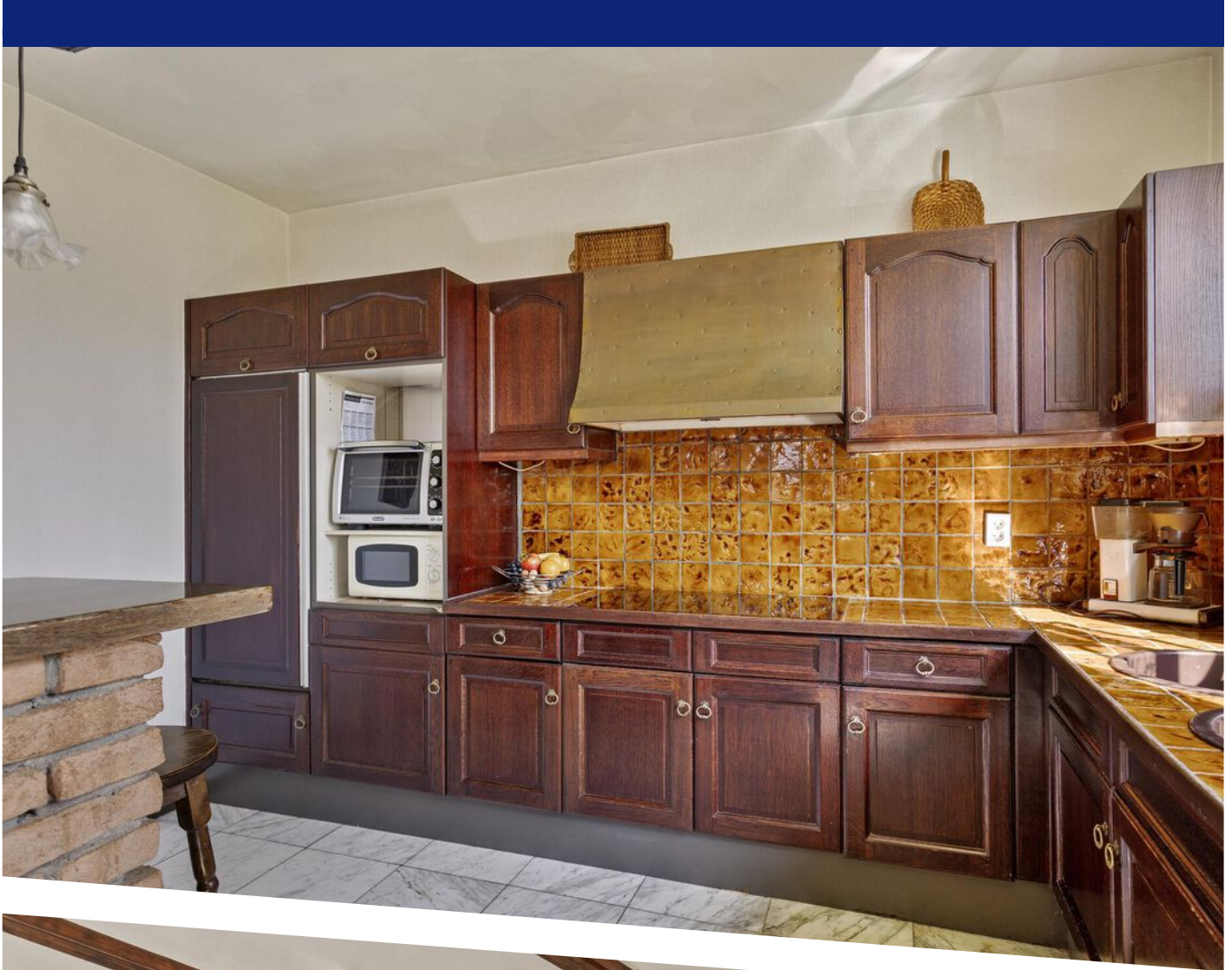

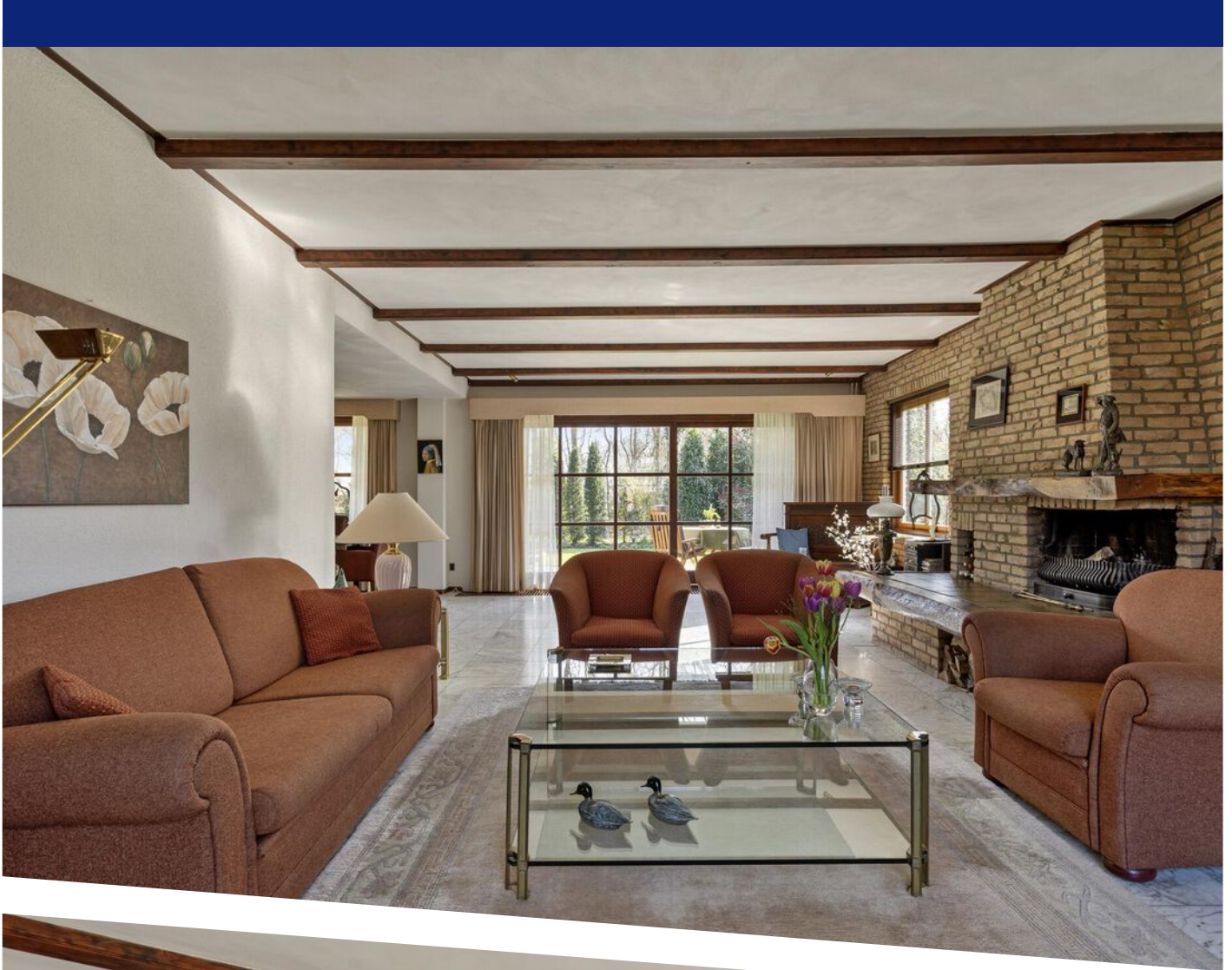

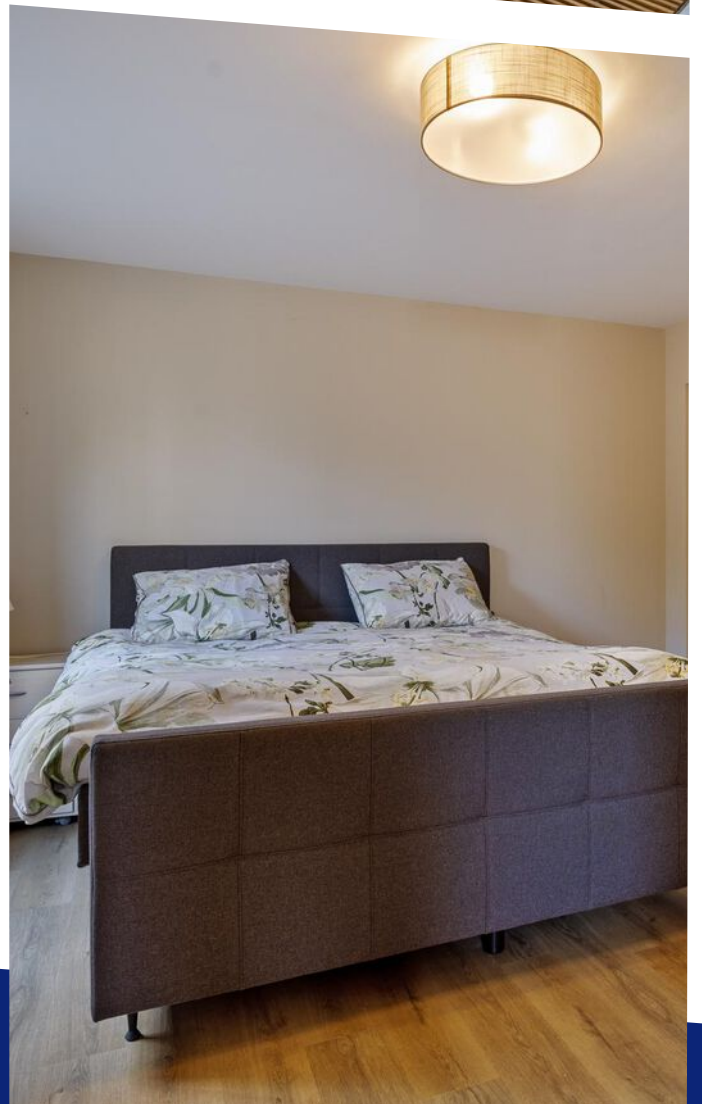
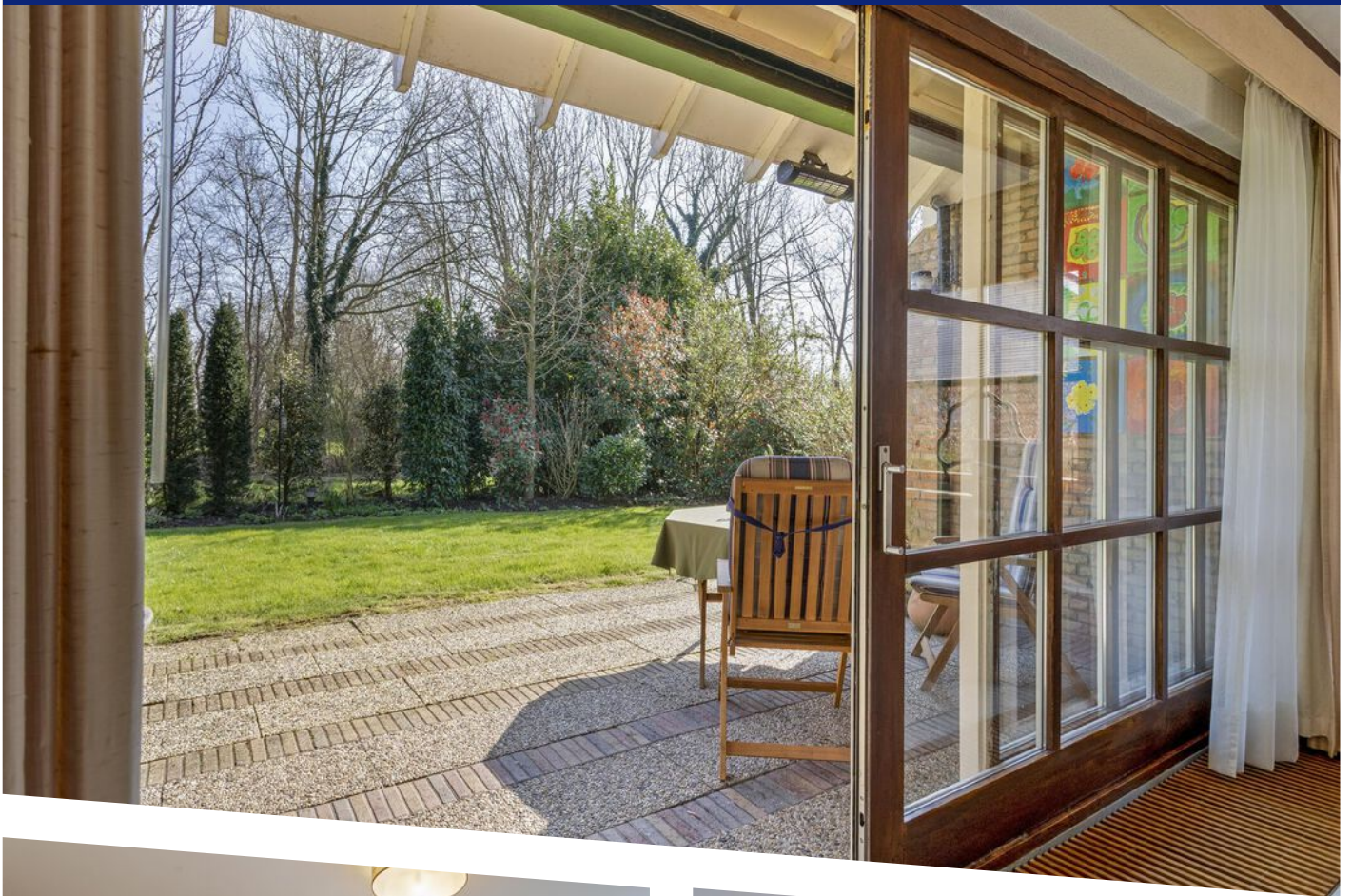

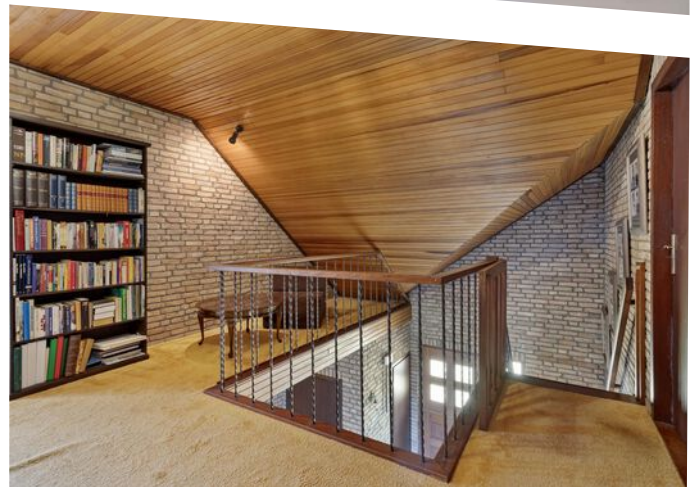









WONEN IN ZEVENBERGEN



Zevenbergen is de hoofdplaats van de gemeente Moerdijk en telt ca 14.500 inwoners. Centraal gelegen tussen natuurpark de Biesbosch, historisch Willemstad en Breda is Zevenbergen de perfecte uitvalsbasis. Wij zouden Zevenbergen zelf omschrijven als een woonplaats met een stadse allure en dorpse charme.

Alle voorzieningen zijn op loop- of fietsafstand aanwezig. Denk bijvoorbeeld aan een gezellig winkelcentrum, diverse horecagelegenheden, zowel middelbaar- als basisonderwijs en een treinstation.

Ben je op zoek naar iets actiefs? Kies een van de vele fiets- of wandelroutes en verken de prachtige omgeving. Uiteraard is er ook een groot aanbod aan sportverenigingen.

Tip van ons: bezoek de gezellige weekmarkt op donderdag in het centrum!





Aan de plattegronden kunnen geen rechten worden ontleend
 © Zibber www.zibber.nl

PLATTEGROND



Aan de plattegronden kunnen geen rechten worden ontleend
 © Zibber www.zibber.nl

PLATTEGROND

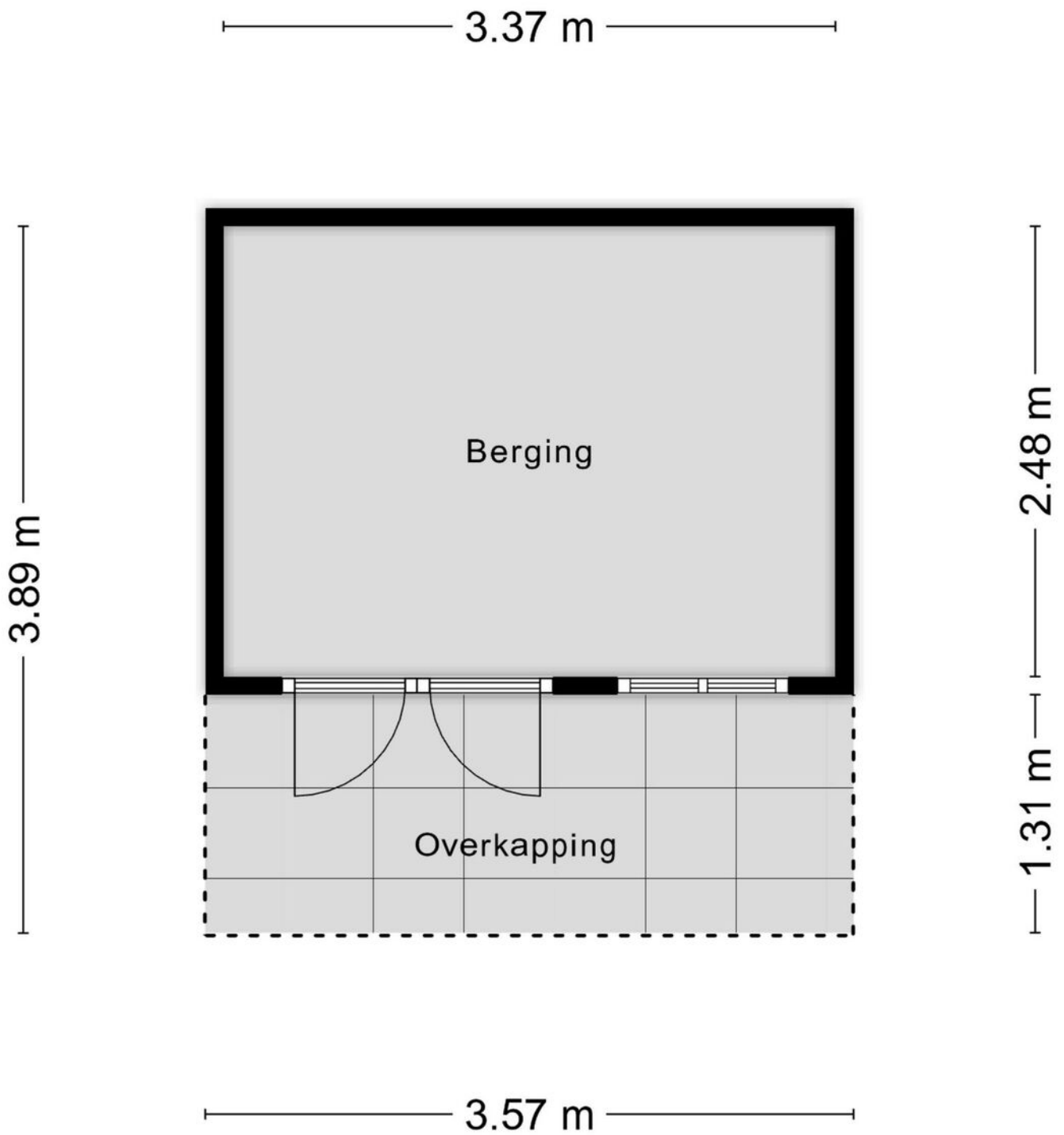

Aan de plattegronden kunnen geen rechten worden ontleend
© Zibber www.zibber.nl

PLATTEGROND



| | | |
|--|--|--|
| <p>12345 25</p> <p>— Vastgestelde kadastrale grens — Voorlopige kadastrale grens — Administratieve kadastrale grens — Bebouwing</p> <p>Voor een eensluidend uittreksel, geleverd op 10 januari 2024 De bewaarder van het kadaster en de openbare registers</p> | <p>Schaal 1: 500</p> <p>Kadastrale gemeente Zevenbergen Sectie K Perceel 941</p> <p>Aan dit uittreksel kunnen geen betrouwbare maten worden ontleend. De Dienst voor het kadaster en de openbare registers behoudt zich de intellectuele eigendomsrechten voor, waaronder het auteursrecht en het databankenrecht.</p> | |
|--|--|--|

KADASTRALE KAART

LIJST VAN ZAKEN

| | Blijft achter | Gaat mee | Ter overname |
|---|---------------|----------|--------------|
| Woning - Interieur | | | |
| (Voorzet) openhaard met toebehoren | X | | |
| Designradiator(en) | X | | |
| Radiatorafwerking | X | | |
| Verlichting, te weten | | | |
| - inbouwspots/dimmers | X | | |
| - opbouwspots/armaturen/lampen/dimmers | X | | |
| - losse (hang)lampen | | X | |
| (Losse)kasten, legplanken, te weten | | | |
| - kast gang, kast slaapkamer beneden, kast en planken bijkeuken, telefoonmeubel woonkamer | | X | |
| - kast werkkamer boven | | X | |
| Raamdecoratie/zonwering binnen, te weten | | | |
| - gordijnrails | X | | |
| - gordijnen | | | X |
| - overgordijnen | | | X |
| - vitrages | | | X |
| - rolgordijnen | | | X |
| - jaloezieën | X | | |
| Vloerdecoratie, te weten | | | |
| - vloerbedekking | X | | |
| - plavuizen | X | | |
| - PVC Slaapkamer en bijkeuken beneden | X | | |
| Woning - Keuken | | | |
| Keukenblok (met bovenkasten) | X | | |
| Keuken (inbouw)apparatuur, te weten | | | |
| - kookplaat | X | | |
| - afzuigkap | X | | |
| - magnetron | | X | |
| - oven | | | X |
| - koelkast | X | | |
| - vaatwasser | X | | |
| Keukenaccessoires, te weten | | | |
| - Wasmachine bijkeuken | | X | |
| - Droger bijkeuk | X | | |
| - Diepvriestkast bijkeuke | | X | |
| Woning - Sanitair/sauna | | | |
| Toilet met de volgende toebehoren | | | |
| - toilet | X | | |
| - toiletrolhouder | X | | |
| - toiletborstel(houder) | X | | |

LIJST VAN ZAKEN

| | Blijft achter | Gaat mee | Ter overname |
|---|---------------|----------|--------------|
| - fontein | X | | |
| Badkamer met de volgende toebehoren | | | |
| - ligbad | X | | |
| - douche (cabine/scherm) | X | | |
| - wastafel | X | | |
| - wastafelmeubel | X | | |
| - toilet | X | | |
| - toilethouder | X | | |
| - toiletborstel(houder) | X | | |
| - armsteunen toilet badkamer beneden | | X | |
| Woning - Exterieur/installaties/veiligheid/energiebesparing | | | |
| Brievenbus | X | | |
| (Voordeur)bel | | | X |
| (Veiligheids)sloten en overige inbraakpreventie | X | | |
| Rookmelders | | X | |
| (Klok)thermostaat | X | | |
| Telefoonaansluiting/internetaansluiting | X | | |
| Veiligheidsschakelaar wasautomaat | | X | |
| Waterslot wasautomaat | | X | |
| Warmwatervoorziening, te weten | | | |
| - CV-installatie | X | | |
| Tuin - Inrichting | | | |
| Tuinaanleg/bestrating | X | | |
| Beplanting | X | | |
| Robotmaaier | | | X |
| Tuin - Verlichting/installaties | | | |
| Buitenverlichting | X | | |
| Tuin - Bebouwing | | | |
| Tuinhuis/buitenberging | X | | |
| Kasten/werkbank in tuinhuis/berging | X | | |
| Tuin - Overig | | | |
| Overige tuin, te weten | | | |
| - vlaggenmast(houder) | X | | |
| - Terrasverwarming | | X | |



EVEN VOORSTELLEN

Ons team bestaat uit de makelaars Hans Bon, Leandra de Korver en Marijke Nelemans. Als commerciële binnendienst medewerkers zijn Esther Bon, Iris van Es en Inge van Poeijer uw vaste aanspreekpunt. Met dit uitgebreide team hebben wij ieder onze specialismen en een diversiteit aan kennis in huis. De belangrijkste speerpunten waar wij dagelijks met veel enthousiasme aan werken zijn: ontzorgen, aandacht, kundigheid en gastvrijheid. Hoe belangrijk is dit in de huidige vastgoedmarkt!

Sinds 1999 zijn wij met ons kantoor gestart in Zevenbergen met als werkgebied de gemeente Moerdijk, na enkele jaren uitgebreid met de gemeente Halderberge, Drimmelen en Etten-Leur. Vanaf de start zijn wij aangesloten bij de NVM.

De mensen in het team zijn gekwalificeerde makelaars/taxateurs en adviseurs die het een uitdaging vinden u zo goed mogelijk van dienst te zijn. U mag van ons professionaliteit, deskundigheid, daadkracht en enthousiasme verwachten. We zijn gespecialiseerd in zowel bestaande bouw als nieuwbouw.

Wij hebben een groot en divers woningaanbod. Van alle woningen is uitgebreide informatie aanwezig en te downloaden via het aanbod op onze site. Bent u op zoek naar een andere woning, wij houden u via de email kosteloos op de hoogte van het woningaanbod. Heeft u uw toekomstige woning bij een andere makelaar in de verkoop zien staan, wij zijn u graag van dienst met een aankoopadvies of uitgebreide aankoopbegeleiding.

TAXATIE EN AANKOOP

Taxaties NWWI

Wilt u een hypotheek aanvragen voor uw nieuwe woning? Dan wilt u natuurlijk dat dit zo eenvoudig en snel mogelijk verloopt. Het taxeren van onroerend goed is specialistenwerk en die specialisten hebben wij in huis. Doordat onze taxatierapporten voldoen aan alle hoge kwaliteitseisen van het NWWI kunnen deze gebruikt worden bij iedere geldverstrekker. Het taxatierapport wordt opgesteld volgens het laatste model woningfinanciering, vastgesteld door het Centraal Hypothecair Fonds (CHF) in samenwerking met de brancheverenigingen Nederlandse Vereniging van Makelaars o.g. en vastgoeddeskundigen (NVM), Landelijke Makelaars Vereniging (LMV) en de Nederlandse vereniging van Register Vastgoed Taxateurs (RVT). Voor de meeste geldverstrekkers zijn de kwaliteitseisen van het Nederlands Woning Waarde Instituut (NWWI) een minimale maatstaf voor het vrijgeven van uw hypotheek.

Dankzij deze eisen worden taxatierapporten van woningen van aangesloten taxateurs altijd volgens bepaalde richtlijnen opgesteld die de geldverstrekkers een vorm van zekerheid bieden. Geldverstrekkers, intermediairs en consumenten krijgen zo heldere, objectieve en betrouwbare woningtaxaties die inzicht geven in de wijze waarop de getaxeerde waarde tot stand is gekomen.

Wilt u zeker weten dat uw taxatie volgens de juiste richtlijnen wordt uitgevoerd? Neem dan contact met ons op om vrijblijvend de mogelijkheden te bespreken!

Aankoopmakelaar

BON Makelaardij, de aankoopmakelaar van uw droomwoning! Een huis kopen is een spannend proces dat u niet dagelijks meemaakt. Niet zo gek dat u niet stilstaat bij bepaalde, belangrijke zaken. Om uw kansen op de woningmarkt te vergroten is een ervaren makelaar inschakelen eigenlijk een echte must. Deze kan u een goed en onderbouwd advies geven over het droomhuis wat u op het oog hebt en u behoeden voor het maken van eventuele miskopen. Gelukkig hebben wij alle kennis in huis om u tijdens de aankoop te ondersteunen! Voor € 225,- incl. BTW gaan wij de woning die u op het oog heeft met u bezichtigen. U krijgt na deze bezichtiging een advies van ons over een reële koopsom. U beslist daarna of u ons voor de complete aankoopbegeleiding inschakelt. Twijfelt u of een aankoopmakelaar inschakelen echt nodig is? Dit zijn een aantal voordelen van een aankoopmakelaar op een rij!

- U bent verzekerd van professionele ondersteuning bij het hele aankoopproces.
- U heeft een deskundige sparringpartner die de situatie van buitenaf kan inschatten en overzien.
- U heeft eerstehands informatie over wijken, huizen en voorzieningen.
- U maakt gebruik van de onderzoeksplicht die u als koper heeft.
- U voorkomt een aankoop die teveel is beïnvloed door uw emotie.

voor volledige aankoopbegeleiding bedraagt € 1995 incl. BTW. Dit is inclusief de kosten voor het aankoopadvies (€225,-) en inclusief 2 bezichtigingen.

Wilt u een keer met onze aankoopmakelaars overleggen? Neem vrijblijvend contact met ons op!

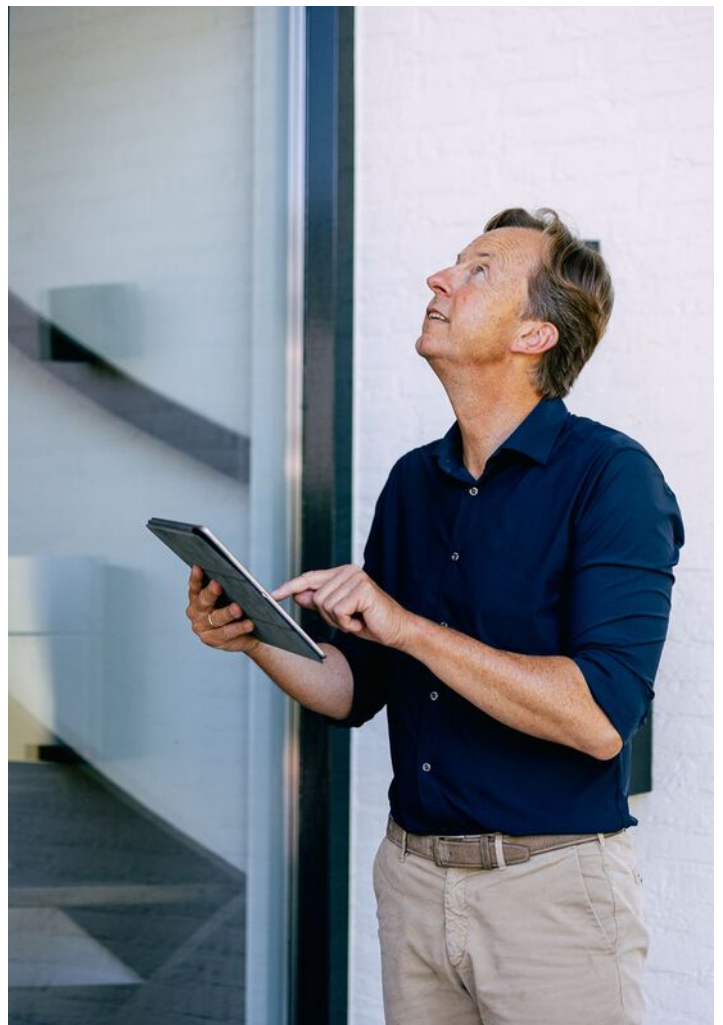

Méér dan alleen verhuizingen!



Verhuizingen



Eigen opslag



Verhuur/verkoop
van verhuis-
materiaal



Schilderen, raam- en
vloerbekleding en
andere klussen

Wist u dat...

we nog vele andere diensten aanbieden. Wilt u dat we de gordijnen alvast ophangen, de vloeren leggen of het schilderwerk verzorgen? Niets is ons te gek. Samen met uw vaste verhuisbegeleider bespreekt u al uw wensen door. Vervolgens heeft u daar geen omkijken meer naar.



Onze 7 dagen service is voornamelijk bedoeld voor klanten die naar een zorginstelling verhuizen. U krijgt te horen dat u een woning toegewezen krijgt en dat u er snel in moet. Wanneer u de sleutel krijgt heeft u 7 dagen de tijd om de woning te betrekken.

Misschien moet er een nieuwe vloer in of wilt u nieuwe vitrage en gordijnen. Wij kunnen alles in 7 dagen realiseren inclusief uw verhuizing. Vraag naar onze voorwaarden.

Praxis



Jij bedenkt het.
Onze vakman
maakt het!

Montagedienst Praxis
Zevenbergen

WIJ HELPEN JE GRAAG BIJ DE VOLGENDE KLUSSEN

- Laminaatvloer leggen
- Raamdecoratie ophangen
- Kasten plaatsen
- Deuren afhangen
- Volledige badkamer montage
- Tuinschuttingen plaatsen
- Buitenzonwering plaatsen
- Horren monteren
- Traprenovatie monteren
- Split airco monteren
- Split airco vullen
- Gevel bekleding monteren
- *En nog veel meer.....*

Start je klus. Bel **06-11250019**

JE VAKMAN VOORDELEN



ÉÉN AANSPREEKPUNT

Dus altijd op de hoogte van je wensen, de planning en alle afspraken.



BEZORGSERVICE

Levering en montage op dezelfde dag!



ZEKERHEID

Maak gebruik van onze opmeetservice. Zo bestel je het juiste product en weet je meteen vooraf de prijs voor montage.



HELDERE PRUZEN

Met onze transparante offerte weet je direct waar je aan toe bent en zijn er geen verrassingen achteraf.



FULL SERVICE

We denken mee met je wensen, demonteren, monteren en leveren schoon op.

Montagedienst Praxis Zevenbergen
Touwslagerij 22, 4762 AT Zevenbergen
montagepraxiszevenbergen@outlook.com

Voor de
Makers **Praxis**



Totaal **385 beoordelingen**

9.3



Betrouwbare reviews op

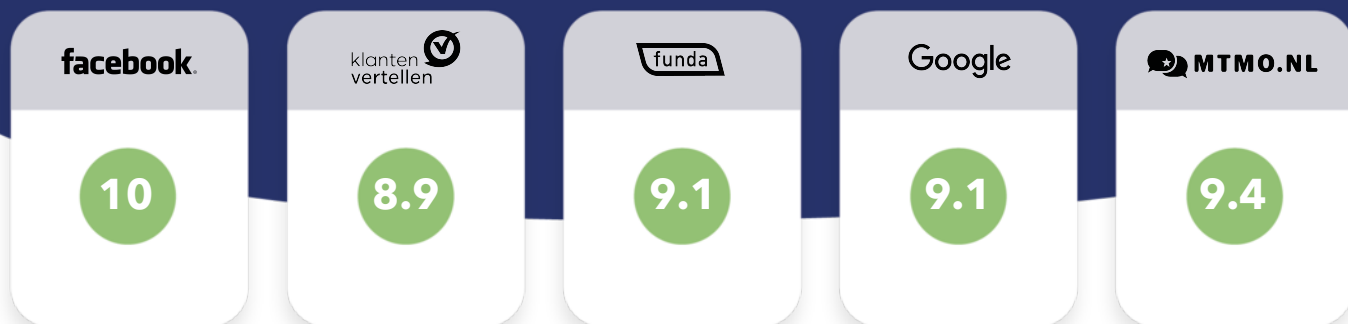

Scan de **QR code**
en bekijk de reviews **online!**



BON MAKELAARDIJ
Molenstraat 36
4761 CL Zevenbergen

0168-335855
info@bonmakelaardij.nl
www.bonmakelaardij.nl

Openingstijden:
Maandag T/M Vrijdag:
09:00 / 17:30

