



ZEESTRAAT 141

ZEVENBERGEN

VRAAGPRIJS € 319.000 K.K.



OMSCHRIJVING

Ruime tussenwoning met stenen berging, voortuin en achtertuin op het ZO/Z. De woning is zeer gunstig gelegen op loopafstand van een basisschool, supermarkt en een sportcentrum. Op fietsafstand is het gezellige centrum, het NS-station en een middelbare scholengemeenschap bereikbaar. De woning is geheel voorzien van kunststof kozijnen, waarbij de kozijnen op de begane grond in 2020 zijn vervangen. In 2021 is er een prachtige PVC vloer in visgraat gelegd en in 2019 is het toilet volledig vernieuwd. Het betreft derhalve een ideale, ruime gezinswoning, gelegen op een uitstekende locatie!

Indeling begane grond:
Entree/hal met meterkast, trapopgang (nieuw bekleed in 2019 met PVC), toegang tot de woonkamer en het toilet. Het toilet (2019) is vergroot, betegeld en voorzien van een wandcloset en fonteintje. De woonkamer heeft aan de voor- en achterzijde grote raampartijen wat zorgt voor een heerlijke lichtinval. Verder staat de woonkamer in open verbinding met de keuken, welke aan de achterzijde is gesitueerd. De keuken geeft toegang tot de tuin en is voorzien van een nette keukeninrichting (2016) met inbouw: vaatwasser, afzuigschouw, spoelbak, inductie kookplaat, combi-oven en koelkast. De parterre is in 2021 voorzien van een prachtige PVC vloer, in visgraat gelegd.



Indeling tweede verdieping:

Overloop met opstelling c.v. combiketel, aansluitingen ten behoeve van de wasapparatuur en een wastafel. De overloop geeft toegang tot de riante, vierde slaapkamer, welke is voorzien van een grote dakkapel en bergruimte achter knieschotten. De gehele verdieping is voorzien van een laminaatvloer.

Tuin:

De zonnige achtertuin is gelegen op het ZO/Z, heeft een achterom en is voorzien van sierbestrating, border en een stenen berging achterin. Achter de woning, direct vanuit de achtertuin is er een parkeerterrein bereikbaar.

De overdracht zal plaatsvinden medio februari 2025.

Met hoeveel zorg ook samengesteld er kunnen onvolledigheden voorkomen in de informatie en de afbeeldingen en het kan derhalve niet als een aanbod worden gezien. Er kunnen geen rechten aan worden ontleend en de opgegeven afmetingen, oppervlakte- en

De parterre is verder voorzien van stucwerk wand- en plafondafwerking.

Indeling eerste verdieping:

Overloop met afsluitbare trapopgang naar de tweede verdieping en toegang tot drie slaapkamers en de badkamer. Twee slaapkamers zijn gelegen aan de achterzijde en een aan de voorzijde. De achterslaapkamer en de voorslaapkamer zijn voorzien van vaste kasten. De badkamer (2012) is geheel betegeld en voorzien van een hoek ligbad met douche gedeelte, een wandcloset en een wastafel in meubel. De verdieping is verder voorzien van een laminaatvloer en stucwerk wand- en plafondafwerking.



KENMERKEN



WOONOPPERVLAKTE

123 m²

PERCEELOPPERVLAKTE

136 m²

BOUWJAAR

1973

AANTAL KAMERS

5

AANTAL SLAAPKAMERS

4

LIGGING

in woonwijk

TYPE WONING

tussenwoning

ISOLATIE

dakisolatie, dubbel glas

ENERGIELABEL

C

EXTERNE BERGRUIMTE

9 m²

ONDERHOUD BINNEN

goed

ONDERHOUD BUITEN

goed

LOCATIE OP DE KAART

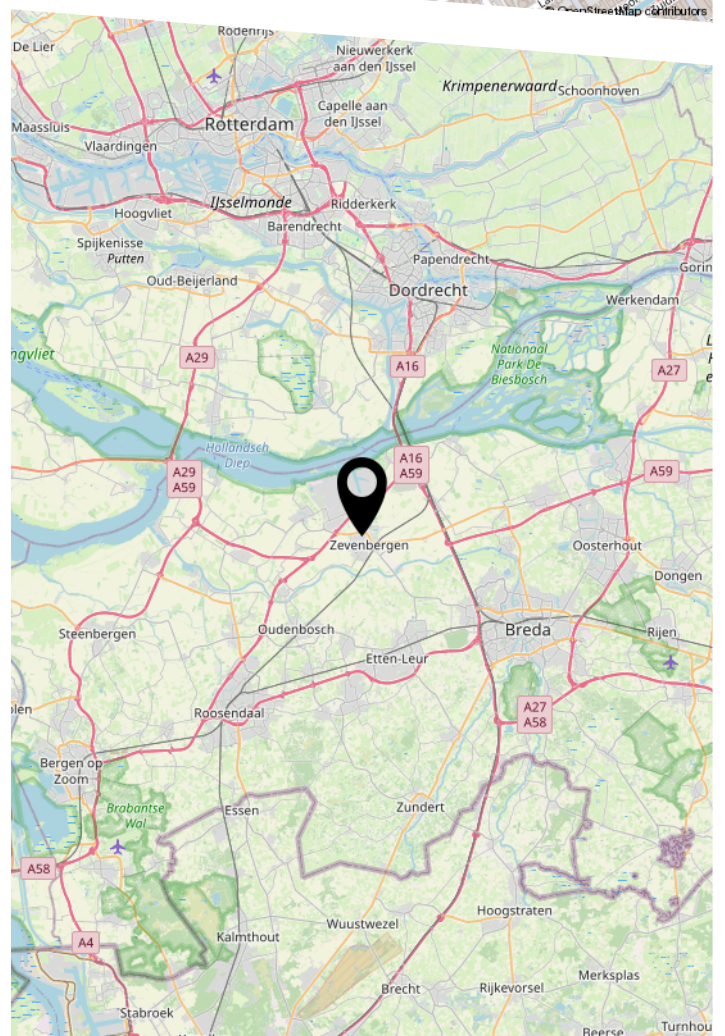
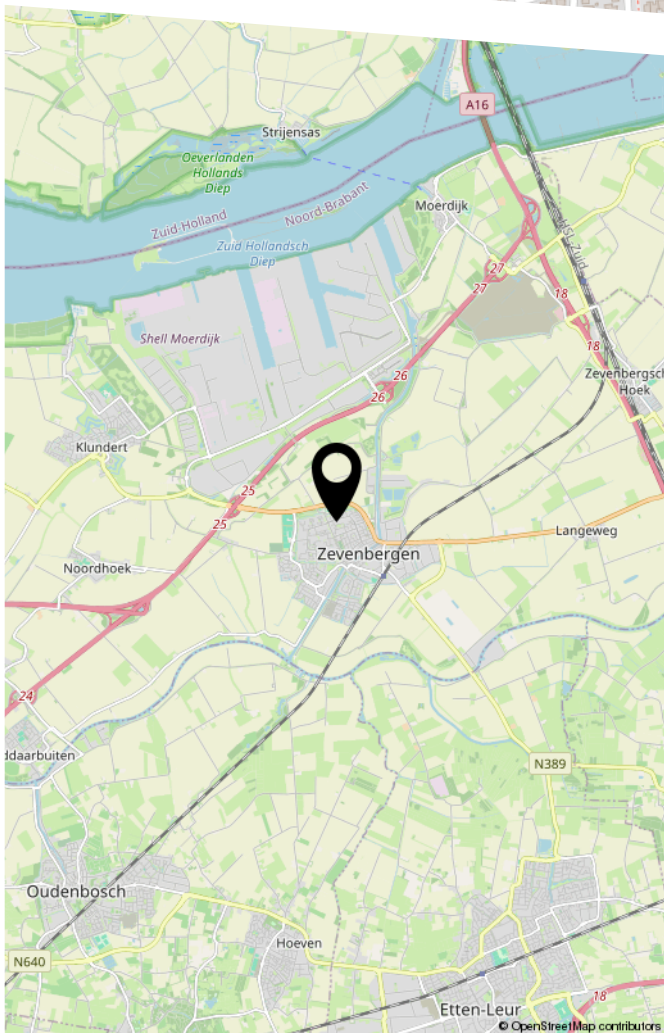
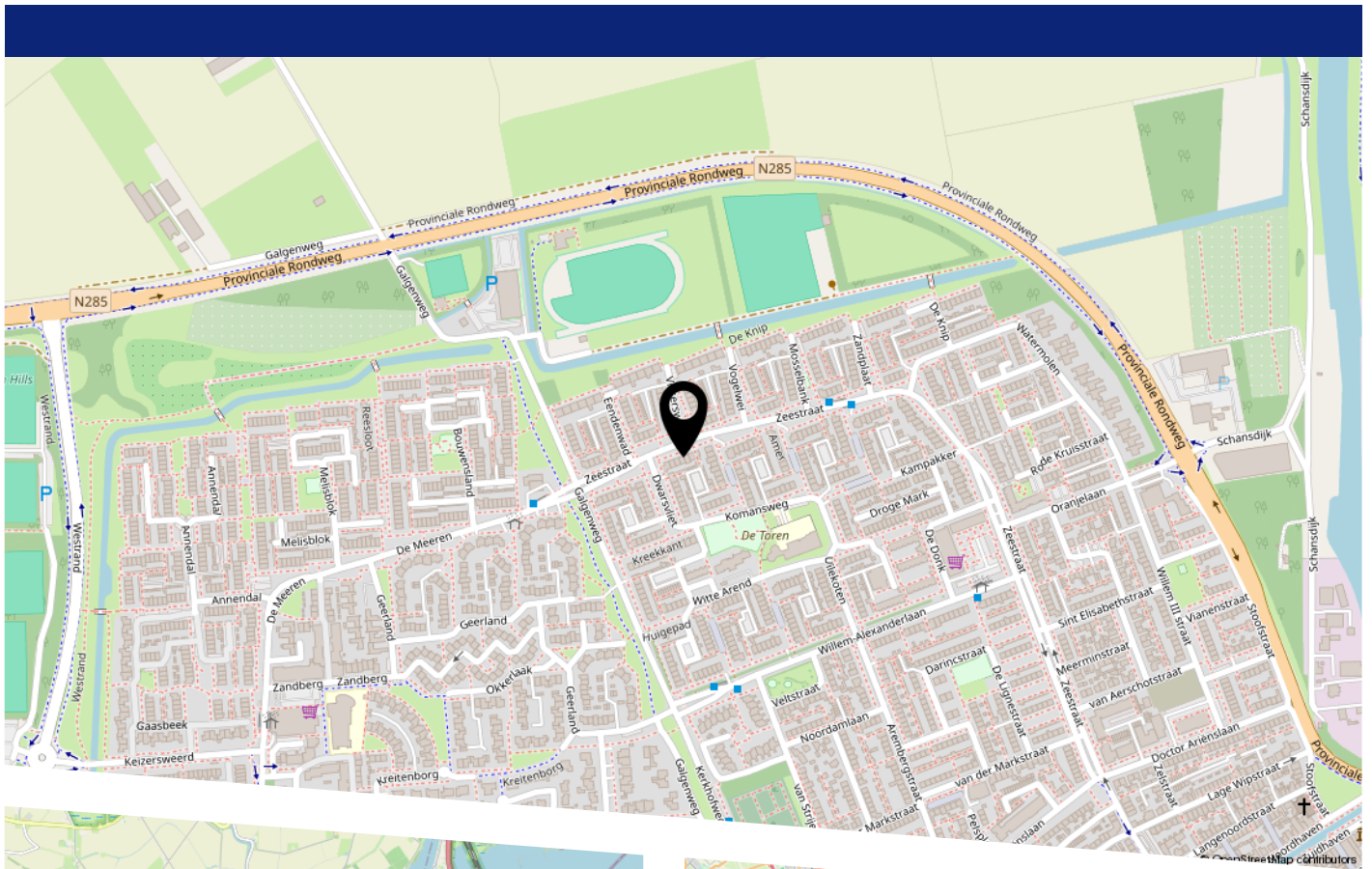

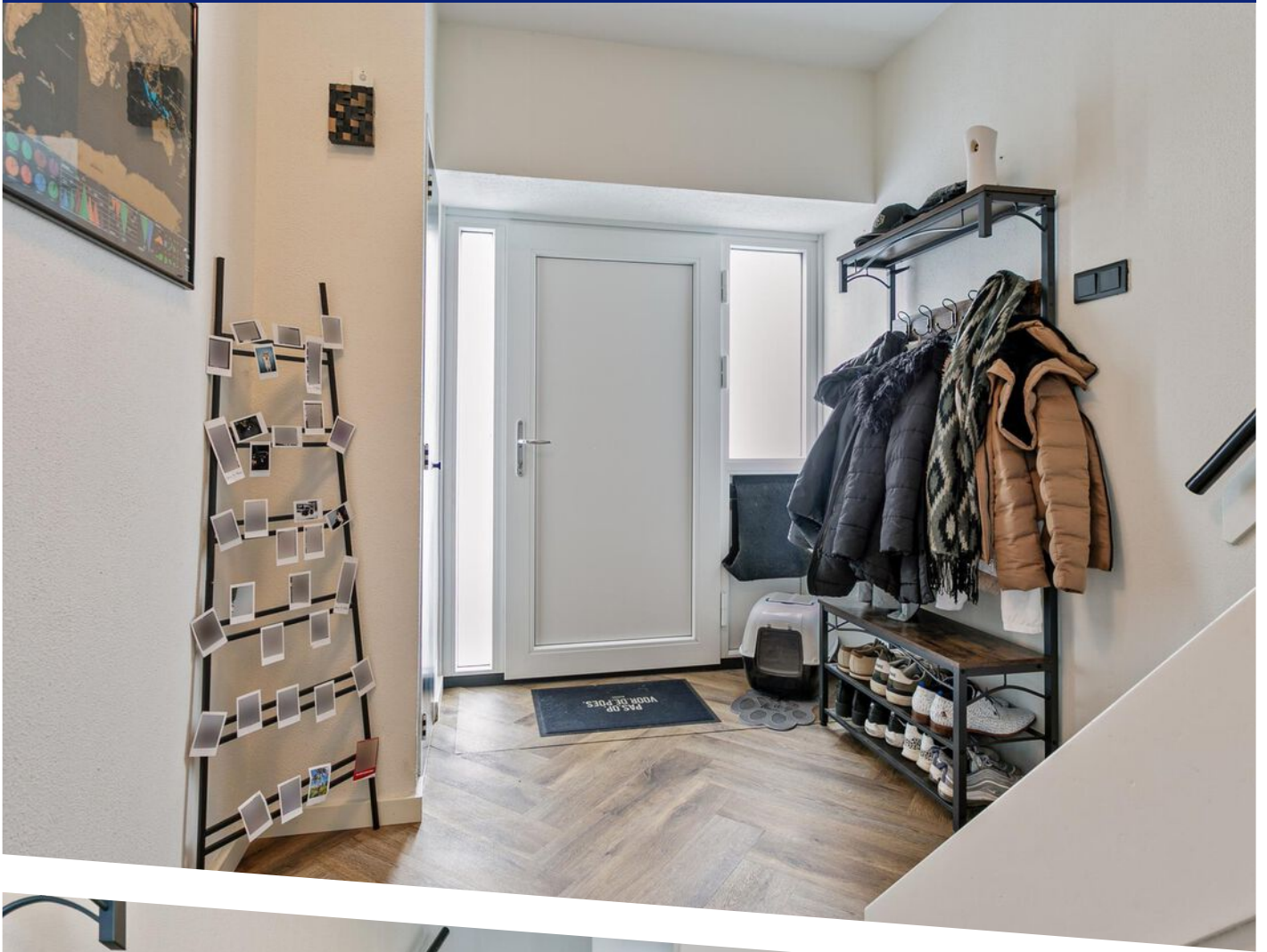



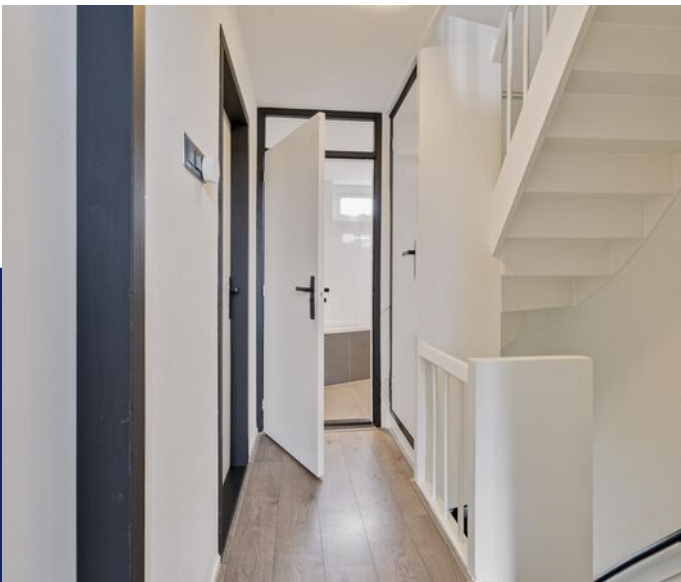

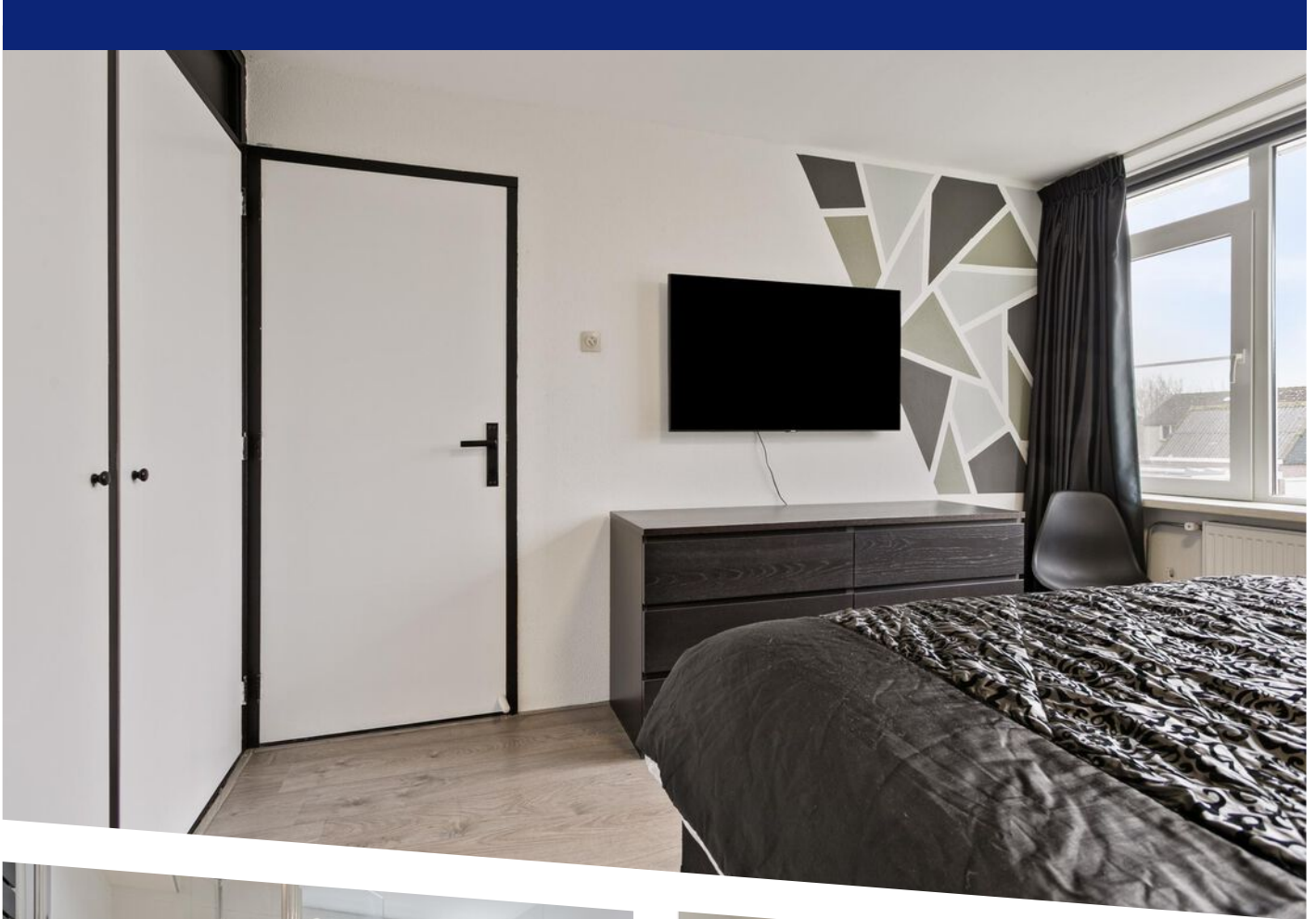

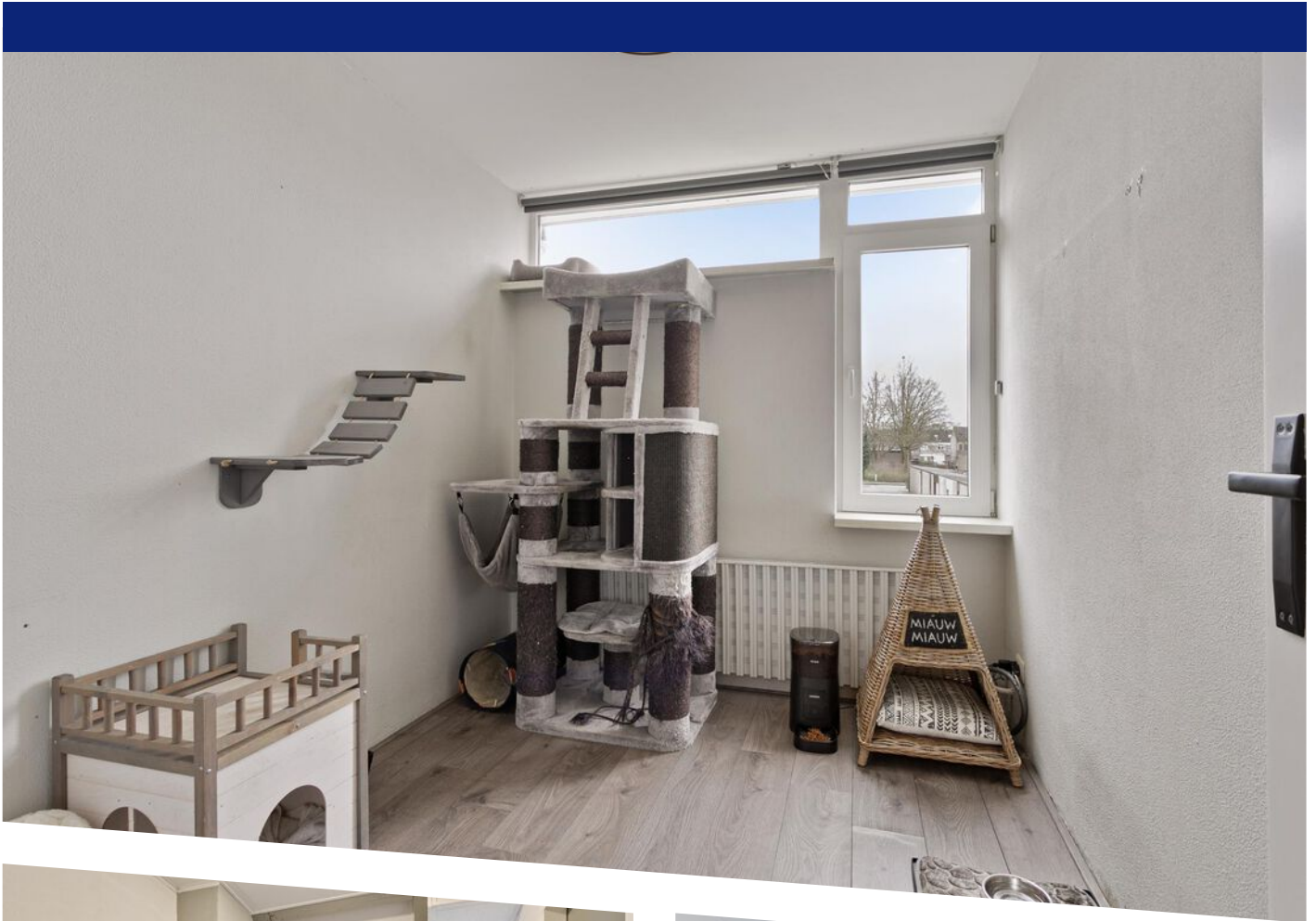



WONEN IN ZEVENBERGEN



Zevenbergen is de hoofdplaats van de gemeente Moerdijk en telt ca 14.500 inwoners. Centraal gelegen tussen natuurpark de Biesbosch, historisch Willemstad en Breda is Zevenbergen de perfecte uitvalsbasis. Wij zouden Zevenbergen zelf omschrijven als een woonplaats met een stadse allure en dorpse charme.

Alle voorzieningen zijn op loop- of fietsafstand aanwezig. Denk bijvoorbeeld aan een gezellig winkelcentrum, diverse horecagelegenheden, zowel middelbaar- als basisonderwijs en een treinstation.

Ben je op zoek naar iets actiefs? Kies een van de vele fiets- of wandelroutes en verken de prachtige omgeving. Uiteraard is er ook een groot aanbod aan sportverenigingen.

Tip van ons: bezoek de gezellige weekmarkt op donderdag in het centrum!





Aan de plattegronden kunnen geen rechten worden ontleend
© Zibber www.zibber.nl

PLATTEGROND



Aan de plattegronden kunnen geen rechten worden ontleend
 © Zibber www.zibber.nl

PLATTEGROND

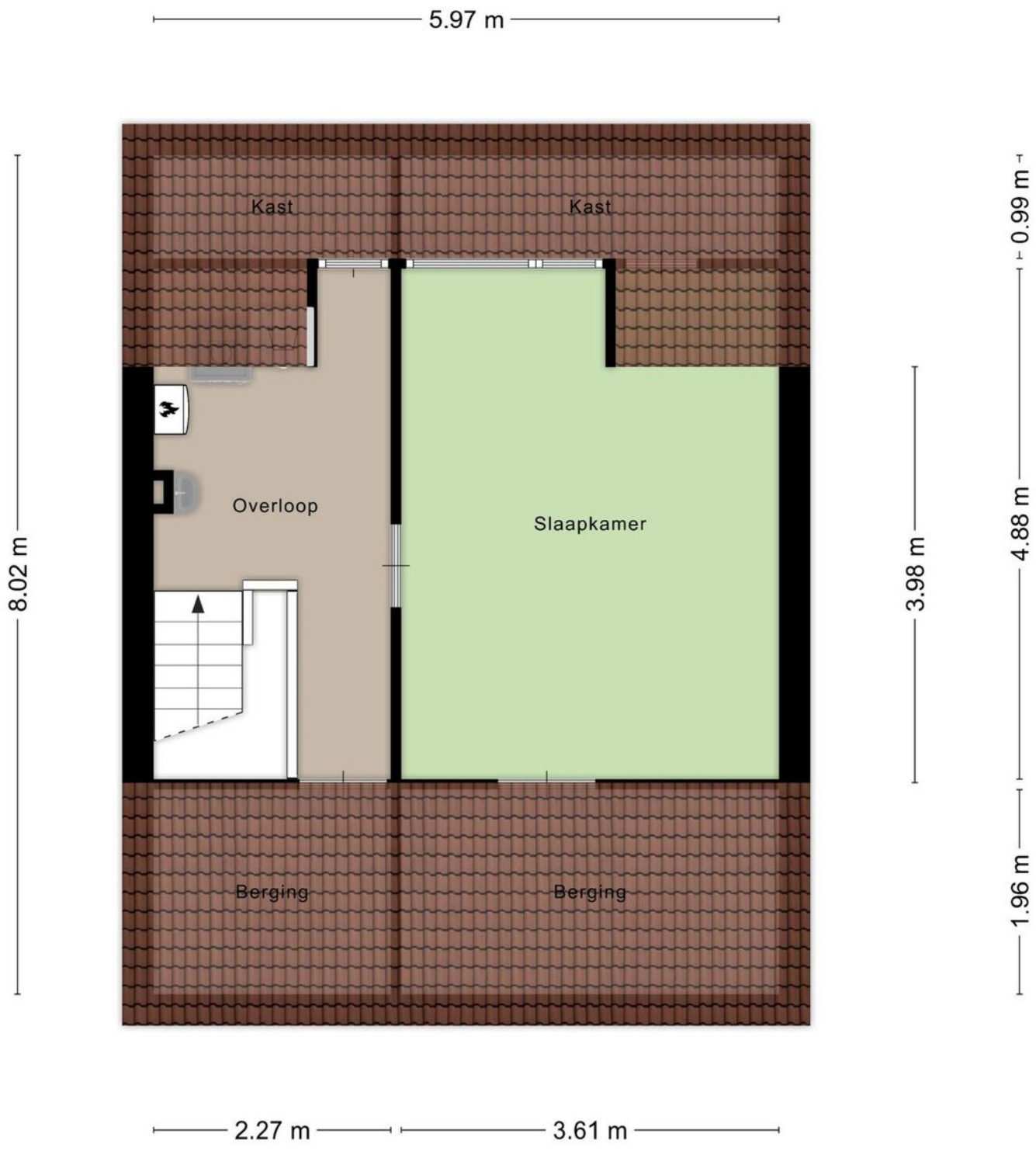

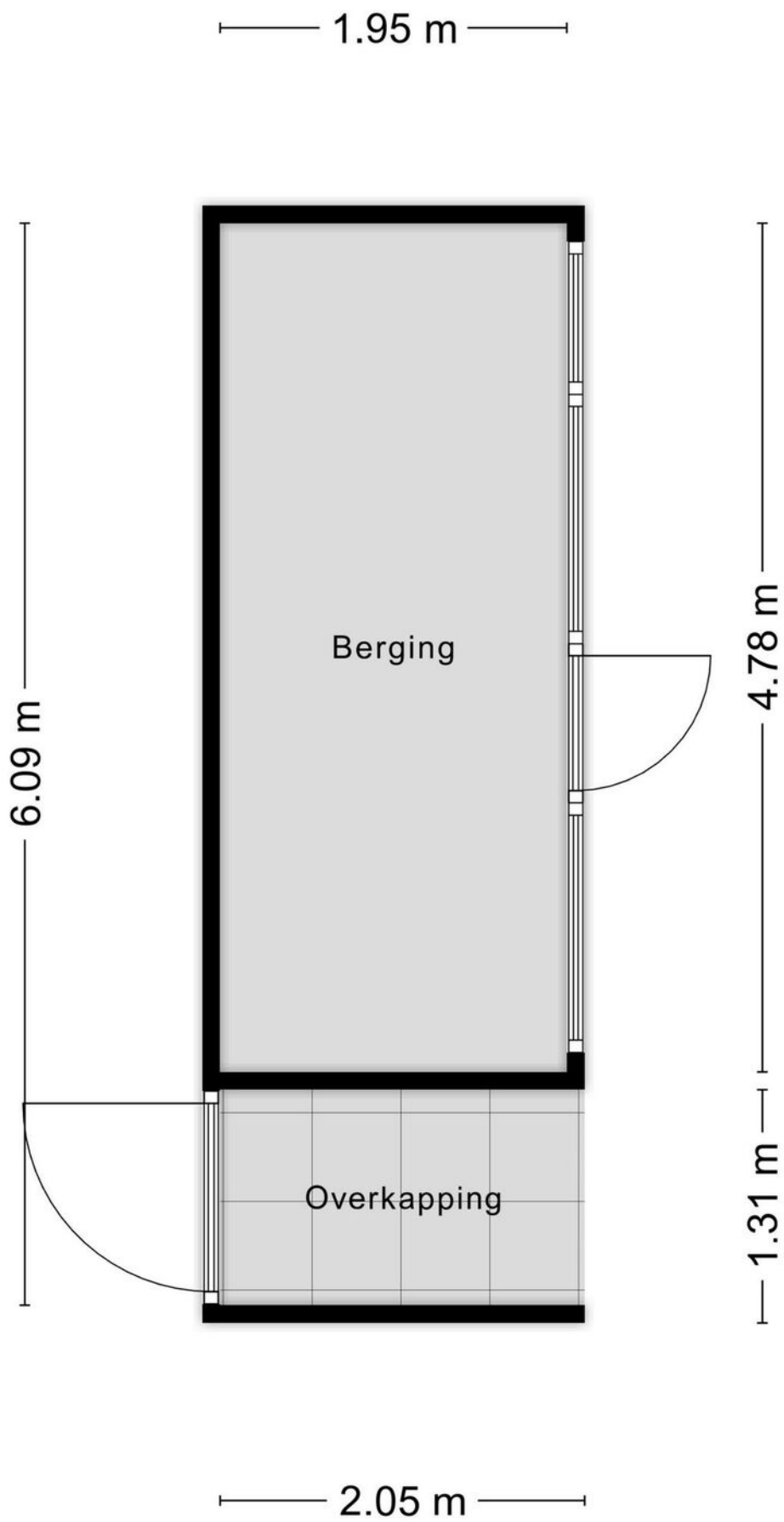

Aan de plattegronden kunnen geen rechten worden ontleend
 © Zibber www.zibber.nl

PLATTEGROND

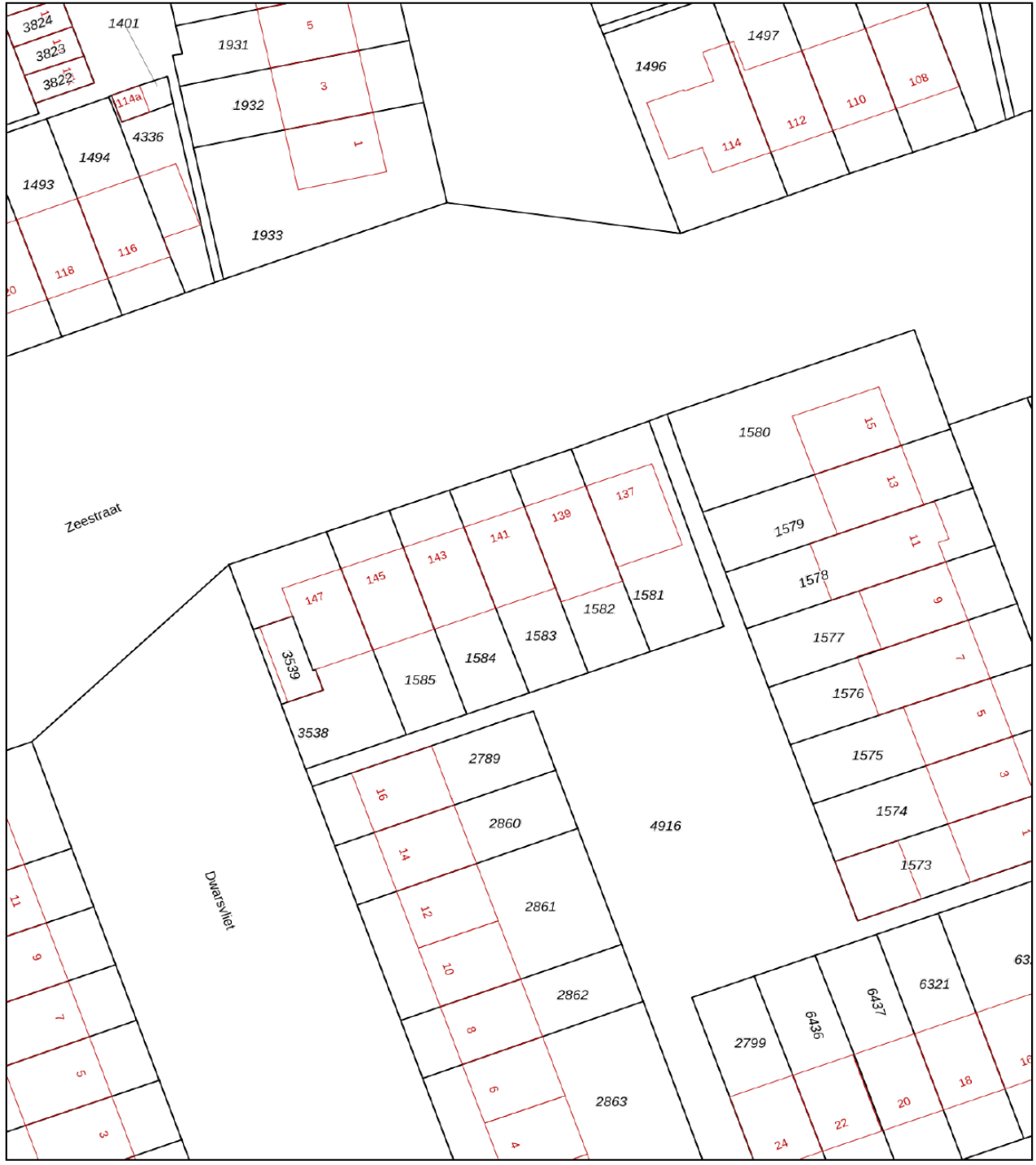

PLATTEGROND



<p>12345 25</p> <p>— Vastgestelde kadastrale grens — Voortopige kadastrale grens — Administratieve kadastrale grens — Bebouwing</p>	<p>Deze kaart is noordgericht</p> <p>Perceelnummer</p> <p>Huisnummer</p> <p>Vastgestelde kadastrale grens</p> <p>Voortopige kadastrale grens</p> <p>Administratieve kadastrale grens</p> <p>Bebouwing</p>	<p>Schaal 1: 500</p> <p>Kadastrale gemeente Zevenbergen</p> <p>Sectie L</p> <p>Perceel 1583</p>	<p>kadaster</p> 
---	---	---	--

Voor een eensluitend uittreksel, geleverd op 15 februari 2024
De bewaarder van het kadaster en de openbare registers

Aan dit uittreksel kunnen geen betrouwbare maten worden ontleend.
De Dienst voor het kadaster en de openbare registers behoudt zich de intellectuele eigendomsrechten voor, waaronder het auteursrecht en het databankenrecht.

KADASTRALE KAART

LIJST VAN ZAKEN

	Blijft achter	Gaat mee	Ter overname
Woning - Interieur			
Verlichting, te weten			
- opbouwspots/armaturen/lampen/dimmers	X		
- losse (hang)lampen			X
- Industriële lampenset			X
(Losse)kasten, legplanken, te weten			
- Barkast en dressoir			X
Raamdecoratie/zonwering binnen, te weten			
- gordijnrails	X		
- overgordijnen		X	
- vitrages	X		
- (losse) horren/rolhorren	X		
- Hor voor- en achterkant + keuken (op maat)	X		
Vloerdecoratie, te weten			
- laminaat	X		
Woning - Keuken			
Keukenblok (met bovenkasten)	X		
Keuken (inbouw)apparatuur, te weten			
- kookplaat	X		
- afzuigkap	X		
- combi-oven/combimagnetron	X		
- koelkast	X		
- koffiezetapparaat			X
- Losse koelkast en vriezer (schuur)		X	
Woning - Sanitair/sauna			
Toilet met de volgende toebehoren			
- toilet	X		
- toiletrolhouder	X		
- toiletborstel(houder)	X		
- fontein	X		
- Prullenbak toilet		X	
Badkamer met de volgende toebehoren			
- ligbad	X		
- wastafel	X		
- wastafelmeubel	X		
- toiletkast	X		
- toilet	X		
- toiletrolhouder		X	
- toiletborstel(houder)	X		
- Prullenbak badkamer		X	

LIJST VAN ZAKEN

	Blijft achter	Gaat mee	Ter overname
Woning - Exterieur/installaties/veiligheid/energiebesparing			
Brievenbus	X		
(Voordeur)bel	X		
(Veiligheids)sloten en overige inbraakpreventie	X		
Rookmelders	X		
(Klok)thermostaat	X		
Zonwering buiten			X
Telefoonaansluiting/internetaansluiting	X		
Warmwatervoorziening, te weten			
- CV-installatie	X		
- boiler	X		
Tuin - Inrichting			
Tuinaanleg/bestrating	X		
Alluminium plantenbakken achtertuin			X
Tuin - Verlichting/installaties			
Buitenverlichting	X		
Tijd- of schemerschakelaar/bewegingsmelder	X		
Tuin - Bebouwing			
Tuinhuis/buitenberging	X		
Kasten/werkbank in tuinhuis/berging		X	
Tuin - Overig			
Overige tuin, te weten			
- vlaggenmast(houder)	X		



EVEN VOORSTELLEN

Ons team bestaat uit de makelaars Hans Bon, Leandra de Korver en Marijke Nelemans. Als commerciële binnendienst medewerkers zijn Esther Bon, Iris van Es en Inge van Poeijer uw vaste aanspreekpunt. Met dit uitgebreide team hebben wij ieder onze specialismen en een diversiteit aan kennis in huis. De belangrijkste speerpunten waar wij dagelijks met veel enthousiasme aan werken zijn: ontzorgen, aandacht, kundigheid en gastvrijheid. Hoe belangrijk is dit in de huidige vastgoedmarkt!

Sinds 1999 zijn wij met ons kantoor gestart in Zevenbergen met als werkgebied de gemeente Moerdijk, na enkele jaren uitgebreid met de gemeente Halderberge, Drimmelen en Etten-Leur. Vanaf de start zijn wij aangesloten bij de NVM.

De mensen in het team zijn gekwalificeerde makelaars/taxateurs en adviseurs die het een uitdaging vinden u zo goed mogelijk van dienst te zijn. U mag van ons professionaliteit, deskundigheid, daadkracht en enthousiasme verwachten. We zijn gespecialiseerd in zowel bestaande bouw als nieuwbouw.

Wij hebben een groot en divers woningaanbod. Van alle woningen is uitgebreide informatie aanwezig en te downloaden via het aanbod op onze site. Bent u op zoek naar een andere woning, wij houden u via de email kosteloos op de hoogte van het woningaanbod. Heeft u uw toekomstige woning bij een andere makelaar in de verkoop zien staan, wij zijn u graag van dienst met een aankoopadvies of uitgebreide aankoopbegeleiding.

TAXATIE EN AANKOOP

Taxaties NWWI

Wilt u een hypotheek aanvragen voor uw nieuwe woning? Dan wilt u natuurlijk dat dit zo eenvoudig en snel mogelijk verloopt. Het taxeren van onroerend goed is specialistenwerk en die specialisten hebben wij in huis. Doordat onze taxatierapporten voldoen aan alle hoge kwaliteitseisen van het NWWI kunnen deze gebruikt worden bij iedere geldverstrekker. Het taxatierapport wordt opgesteld volgens het laatste model woningfinanciering, vastgesteld door het Centraal Hypothecair Fonds (CHF) in samenwerking met de brancheverenigingen Nederlandse Vereniging van Makelaars o.g. en vastgoeddeskundigen (NVM), Landelijke Makelaars Vereniging (LMV) en de Nederlandse vereniging van Register Vastgoed Taxateurs (RVT). Voor de meeste geldverstrekkers zijn de kwaliteitseisen van het Nederlands Woning Waarde Instituut (NWWI) een minimale maatstaf voor het vrijgeven van uw hypotheek.

Dankzij deze eisen worden taxatierapporten van woningen van aangesloten taxateurs altijd volgens bepaalde richtlijnen opgesteld die de geldverstrekkers een vorm van zekerheid bieden. Geldverstrekkers, intermediairs en consumenten krijgen zo heldere, objectieve en betrouwbare woningtaxaties die inzicht geven in de wijze waarop de getaxeerde waarde tot stand is gekomen.

Wilt u zeker weten dat uw taxatie volgens de juiste richtlijnen wordt uitgevoerd? Neem dan contact met ons op om vrijblijvend de mogelijkheden te bespreken!

Aankoopmakelaar

BON Makelaardij, de aankoopmakelaar van uw droomwoning! Een huis kopen is een spannend proces dat u niet dagelijks meemaakt. Niet zo gek dat u niet stilstaat bij bepaalde, belangrijke zaken. Om uw kansen op de woningmarkt te vergroten is een ervaren makelaar inschakelen eigenlijk een echte must. Deze kan u een goed en onderbouwd advies geven over het droomhuis wat u op het oog hebt en u behoeden voor het maken van eventuele miskopen. Gelukkig hebben wij alle kennis in huis om u tijdens de aankoop te ondersteunen! Voor € 225,- incl. BTW gaan wij de woning die u op het oog heeft met u bezichtigen. U krijgt na deze bezichtiging een advies van ons over een reële koopsom. U beslist daarna of u ons voor de complete aankoopbegeleiding inschakelt. Twijfelt u of een aankoopmakelaar inschakelen echt nodig is? Dit zijn een aantal voordelen van een aankoopmakelaar op een rij!

- U bent verzekerd van professionele ondersteuning bij het hele aankoopproces.
- U heeft een deskundige sparringpartner die de situatie van buitenaf kan inschatten en overzien.
- U heeft eerstehands informatie over wijken, huizen en voorzieningen.
- U maakt gebruik van de onderzoeksplicht die u als koper heeft.
- U voorkomt een aankoop die teveel is beïnvloed door uw emotie.

voor volledige aankoopbegeleiding bedraagt € 1995 incl. BTW. Dit is inclusief de kosten voor het aankoopadvies (€225,-) en inclusief 2 bezichtigingen.

Wilt u een keer met onze aankoopmakelaars overleggen? Neem vrijblijvend contact met ons op!

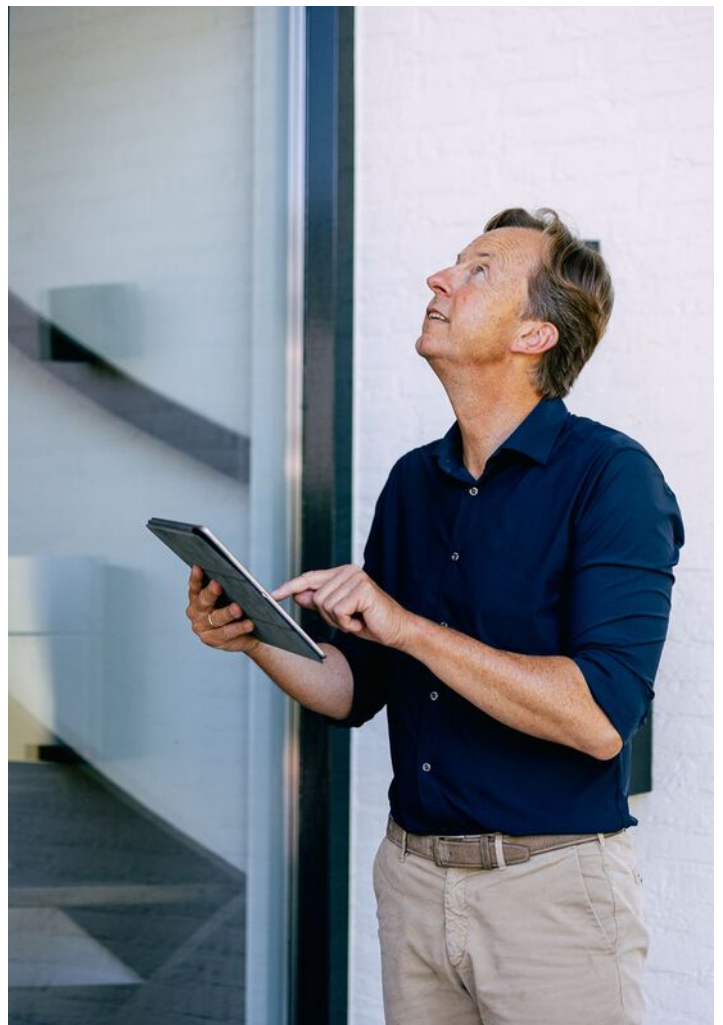

Méér dan alleen verhuizingen!



Verhuizingen



Eigen opslag



Verhuur/verkoop
van verhuis-
materiaal



Schilderen, raam- en
vloerbekleding en
andere klussen

Wist u dat...

we nog vele andere diensten aanbieden. Wilt u dat we de gordijnen alvast ophangen, de vloeren leggen of het schilderwerk verzorgen? Niets is ons te gek. Samen met uw vaste verhuisbegeleider bespreekt u al uw wensen door. Vervolgens heeft u daar geen omkijken meer naar.



Onze 7 dagen service is voornamelijk bedoeld voor klanten die naar een zorginstelling verhuizen. U krijgt te horen dat u een woning toegewezen krijgt en dat u er snel in moet. Wanneer u de sleutel krijgt heeft u 7 dagen de tijd om de woning te betrekken.

Misschien moet er een nieuwe vloer in of wilt u nieuwe vitrage en gordijnen. Wij kunnen alles in 7 dagen realiseren inclusief uw verhuizing. Vraag naar onze voorwaarden.

Praxis



Jij bedenkt het.
Onze vakman
maakt het!

Montagedienst Praxis
Zevenbergen

WIJ HELPEN JE GRAAG BIJ DE VOLGENDE KLUSSEN

- Laminaatvloer leggen
- Raamdecoratie ophangen
- Kasten plaatsen
- Deuren afhangen
- Volledige badkamer montage
- Tuinschuttingen plaatsen
- Buitenzonwering plaatsen
- Horren monteren
- Traprenovatie monteren
- Split airco monteren
- Split airco vullen
- Gevel bekleding monteren
- *En nog veel meer.....*

Start je klus. Bel **06-11250019**

JE VAKMAN VOORDELEN



ÉÉN AANSPREEKPUNT

Dus altijd op de hoogte van je wensen, de planning en alle afspraken.



BEZORGSERVICE

Levering en montage op dezelfde dag!



ZEKERHEID

Maak gebruik van onze opmeetservice. Zo bestel je het juiste product en weet je meteen vooraf de prijs voor montage.



HELDERE PRUZEN

Met onze transparante offerte weet je direct waar je aan toe bent en zijn er geen verrassingen achteraf.



FULL SERVICE

We denken mee met je wensen, demonteren, monteren en leveren schoon op.

Montagedienst Praxis Zevenbergen
Touwslagerij 22, 4762 AT Zevenbergen
montagepraxiszevenbergen@outlook.com

Voor de
Makers **Praxis**



Totaal **385 beoordelingen**

9.3



Betrouwbare reviews op

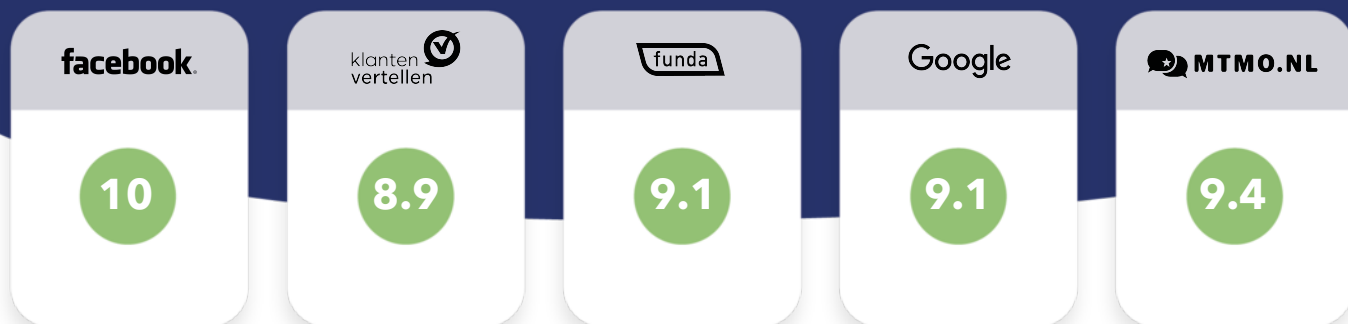

Scan de **QR code**
en bekijk de reviews **online!**



BON MAKELAARDIJ
Molenstraat 36
4761 CL Zevenbergen

0168-335855
info@bonmakelaardij.nl
www.bonmakelaardij.nl

Openingstijden:
Maandag T/M Vrijdag:
09:00 / 17:30

